De første: 30 fortællinger om Danmarks fødsel af Ebbe Kløvedal Reich
Vindrose, 2016. - 342 sider
Danmarks historie fra istiden til Knud den Stores tid fortalt i 30n historier.

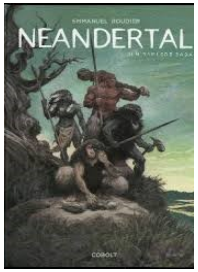

Neandertal: den samlede saga af Emmanuel Roudier
Cobolt, 2012. - 168 sider
Tegneserie. Den unge flintestenhugger Lagu sværger, at han vil hævne sin fars død ved at nedlægge den sorte kæmpebison Langskæg. Dermed sætter han sig også op mod sine tre svigefulde brødre.

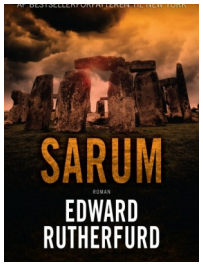

Sarum af Edward Rutherford
Turbulenz, 2014. - 1060 sider
Sarum fortæller Englands dramatiske historie fra istiden og 10.000 år frem til nutiden. Historien kommer til live i det magiske landskab ved Stonehenge og Salisbury, hvor fem familiedramaer udspiller sig i de mest skelsættende episoder i britisk historie.

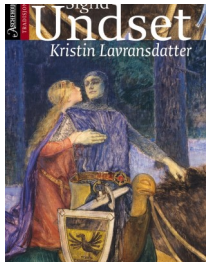

Kristin Lavaransdatter af Sigrid Undset
Lindhardt og Ringhof, 1995. - 3 bind
Med en kulturhistorisk skildring af Norge i det 14. århundrede som baggrund fortælles om den karakterstærke selvrådige Kristin, der efter et liv som hustru og moder til sidst lærer at gå forsagelsens vej.

Listen er udarbejdet i forbindelse med Litteratursiden tema: Slægtens historier

Du kan se temaet og hele listen på Litteratursiden.dk
Litteratursiden.dk er bibliotekernes side om litteratur

Slægtens historier

Foto: Henrik Høier

→ Litteratursiden.dk

Slægtens historier

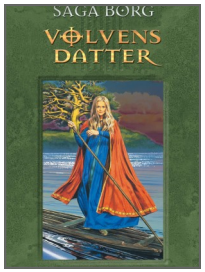

Vølvens datter af Saga Borg
Vinten, 2001. - 332 sider
Siri, vølvens datter, røves til en anden vikingeboplads, hvor høvdingen forelsker sig i hende. Desværre er han gift i forvejen, og som anden hustru og vølve er Siri i konstant livsfare.

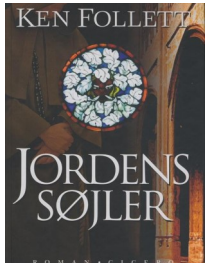

Jordens søjler af Ken Follett
Cicero, 2003. –779 sider
Turbine, 2016. - 471 sider
Bygningen af en katedral i Kingsbridge i 1100-tallets kaotiske England danner ramme om skildringen af en lang række af tidens mennesketyper, de spændende historiske begivenheder, samfunds- og klosterliv samt arkitektur og byggeteknik.

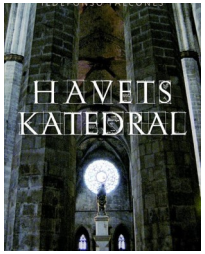

Havets katedral af Ildefonso Falcones
Bazar, 2008. - 629 sider
Historisk roman fra 1300-tallets Barcelona, hvor Arnau Estanyol, der sammen med sin far har undsluppet livegenskabet, vokser op som fredløs.

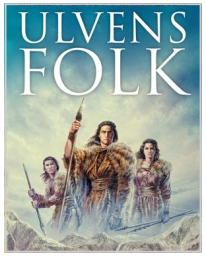

Ulvens folk af Michael W. Gear
Borgen, 2004. - 515 sider
År 6000 f. Kr. Den unge Vadefugl er albino, og hans klan tror derfor, at han har særlige kræfter. Da han bliver gift med krigerkvinden Hvide Musling hvirvles han ind i en dramatisk intrige der gælder liv og død.

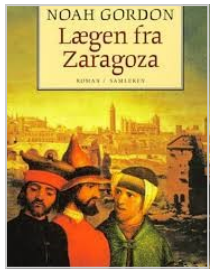

Lægen fra Zaragoza af Noah Gordon
Samleren, 2000. - 422 sider
I 1400-tallets Spanien er jøden Yonah på flugt for inkvisitionen. Han møder trosfæller og forelsker sig på flugten, men ender til sidst hos en gammel læge, der tager ham i lære.

Bræen af Johannes V. Jensen
Gyldendal, 1949. - 127 sider
Fantasifuld roman om det forhistoriske menneskes, jægerens liv i Nordens istiden.

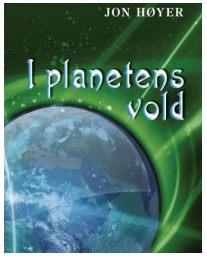

I planetens vold af Jon Høyer
Mellemgaard, 2012. - 181 sider
For 5-6 millioner år siden slår en stamme sig ned ved havet. Her lærer de at gå på to ben og lave simple redskaber. Jordens udvikling tvinger dem fra deres bosted, og de må lære at tilpasse sig andre forhold.

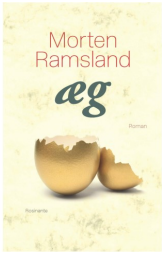

Æg af Morten Ramsland
Rosinante, 2017. - 272 sider
Ved forsynets gunst kommer en fattig bondefamilie i besiddelse af et magisk æg af guld. Ægget er et frugtbarhedsæg og følger familien op gennem generationerne, fra middelalderen helt op til vore dage, hvor en dreng lytter til sin morfars rablende historier. .